

Curso internacional de

Paltos:

el desafío para fruta
de calidad y viajera



Educación
Redagrícola



6 sesiones Jueves

26 de octubre al 30 de noviembre de 2023



Horario

Chile 16:30 a 19:00 hrs.

Perú/Colombia 14:30 a 17:00 hrs.

México (CDMX) 13:30 a 16:00 hrs.

Valor entrada

USD \$200
+ impuestos

*Early Bird 10% dcto. hasta el 5 de octubre 2023

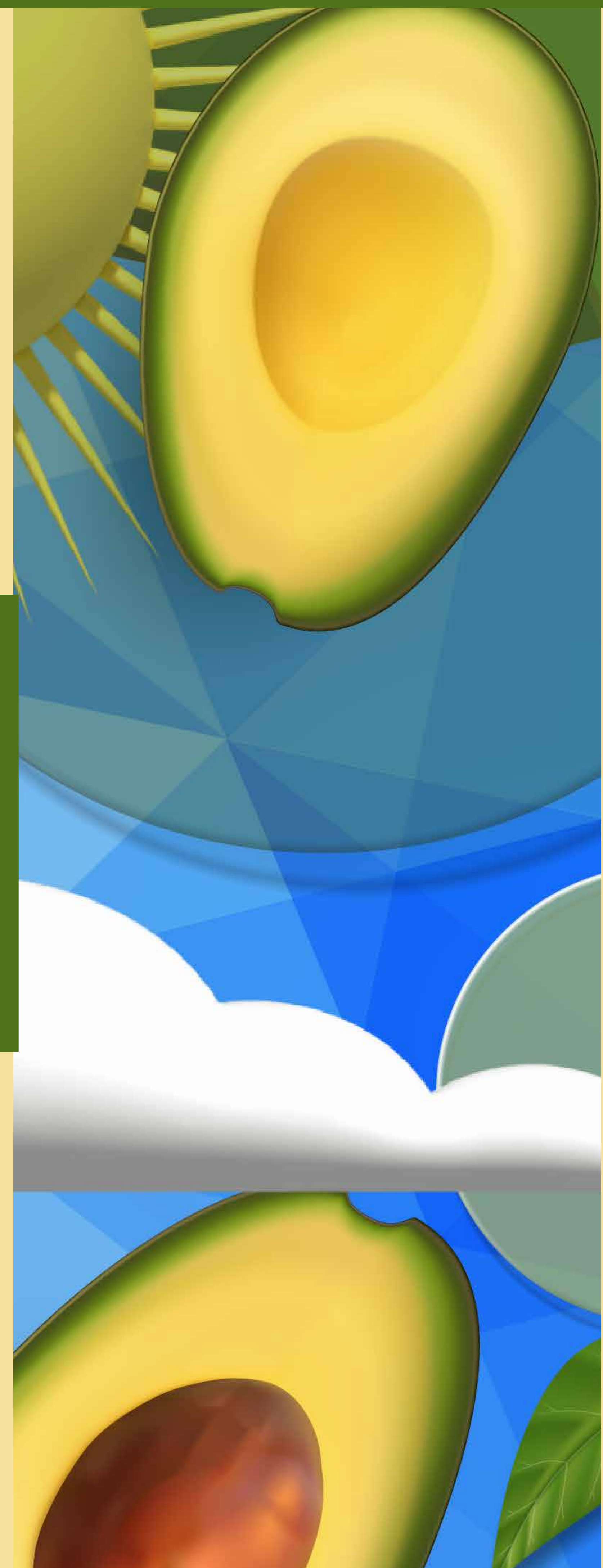

An illustration featuring a bright yellow sun with rays, a white cloud, a green avocado with a leaf, and several blue water droplets, all set against a blue and green geometric background. Two halves of an avocado are also shown, one on the left and one on the right.

Dirigido a:

Ingenieros agrónomos, productores agrícolas, jefes de fundo, jefes de nutrición y fertirriego, encargados de cultivo y todos los profesionales de la industria que están relacionados a la cadena productiva del palto de exportación.

Formato curso:

Las sesiones se realizarán a través de la plataforma Zoom y serán subidas a nuestra **Plataforma de Educación Redagráfica**, donde habrá material complementario. Las sesiones quedarán grabadas y estarán disponibles **hasta 15 días después de finalizado el curso.**

Programa

Sesión 1 (26/10/2023)

Fisiología del aguacate: enfoque para la calidad de paltos de exportación y vida para destinos distantes - Dr. John Bower

Sesión 2 (2 /11/2023)

Retos Fitosanitarios en precosecha: fundamentos y estrategias para evaluación y control de muerte regresiva y lasiodiplodia. – Dr. Walter Apaza

Sesión 3 (9/11/2023)

Manejo de plagas: perspectivas y situación actual ante incidencia de queresas y su relación con condiciones de clima - MSc. Jorge Castillo

Sesión 4 (16/11/2023)

Black Spot: Causas y su relación con la fisiología, calidad y poscosecha en paltos. – Dr. Bruno Defilippi

Sesión 5 (23/11/2023)

Manejo, condición del cultivo y preparación para próximas campañas

Sesión 6 (30/11/2023)

Poscosecha: implicancias en patógenos y defectos en fruta para destinos distantes.



Dr. John Bower

Investigador y consultor, University of KwaZulu-Natal. John es un asesor e investigador agrícola experimentado e innovador con un doctorado y formación tanto comercial como académica.



Dr. Walter Apaza

Ingeniero agrónomo con maestría en Fitopatología y Ph D. en Agricultura Sustentable, actualmente es el Director del Departamento de Fitopatología de la Facultad de Agronomía de la Universidad Nacional Agraria La Molina.



Dr. Bruno Defilippi

Investigador en fisiología y tecnología de poscosecha de frutas, hortalizas y flores, de la Unidad de Poscosecha del Centro Regional de Investigación La Platina del INIA.



Dr. Jorge Castillo Valiente

Cuenta con un Ph.D en agricultura sustentable así como también con un máster con especialidad de entomología.

Auspicios

Valor auspicio

USD \$2.500
+ impuestos

Pre Evento

- Marca de empresa en web de Eventos Redagrícola y en Plataforma Educación Redagrícola
- Marca de empresa en mailings de comunicación del evento

Durante el Evento

- Presencia de marca en video de apertura del evento (1920 x 1080 px, en formato mp4).
- Presencia de marca en Plataforma Educativa Redagrícola.
- Acceso a material promocional de empresa a través de la bolsa de contenido (brochure, folleto, video, charla).
- Exhibición de video de marca de 1 minuto durante las sesiones del evento (1920 x 1080px en formato mp4).
- Cápsula de la empresa durante el periodo del curso en RRSS de 30" (1920 x 1080 px, en formato mp4).
- Charla de empresa 15-20 minutos en una de las sesiones del evento.
- 5 entradas de regalo para agricultores y personal de la empresa.

Post Evento

- Todos los videos de las Conferencias y las charlas de empresas quedarán en la plataforma por 15 días después de finalizada cada clase.
- Informe de participación y métricas digitales al cierre del evento.
- Mailing de cierre de curso con presencia de logo del auspiciador.
- Marca en video de agradecimientos post evento en redes sociales de Redagrícola.



Educación
Redagrícola

Chile

educacion.chile@redagricola.com

entradas.chile@redagricola.com

+56 9 5829 4979

+56 9 5398 5980

Perú

educacion.peru@redagricola.com

entradas.peru@redagricola.com

+51 941 432 603

+51 959 716 893

+51 957 260 326

Colombia

educacion.colombia@redagricola.com

entradas.colombia@redagricola.com

+57 322 743 8479

+57 322 743 8503



www.redagricola.com